





**CURSOS DESTINADOS A ALUMN@S DESDE 6 AÑOS HASTA BACHILLER O GRADO MEDIO**

**Oferta válida en las siguientes fechas del curso 2024-25:**

DÍAS DE CURSO

NOVIEMBRE						
L	M	X	J	V	S	D
					23	24
25	26	27	28	29	30	

DICIEMBRE						
L	M	X	J	V	S	D
						1
2	3	4	5			
	10	11	12	13	14	15
16	17	18	19	20	21	22

ENERO						
L	M	X	J	V	S	D
	7	8	9	10	11	12
13	14	15	16	17	18	19
20	21	22	23	24	25	26
27	28	29	30	31		

FEBRERO						
L	M	X	J	V	S	D
					1	2
3	4	5	6	7		
10	11	12	13	14		
17	18	19	20	21		
24	25	26	27			

MARZO						
L	M	X	J	V	S	D
3	4	5	6	7	8	9
10	11	12	13	14	15	16
17	18	19	20	21	22	23
24	25	26	27	28	29	30
31						

ABRIL						
L	M	X	J	V	S	D
	1	2	3	4	5	6
7	8	9	10	11	12	13
14	15	16	17	18	19	20
21	22	23	24	25	26	27

**CURSOS NO DISPONIBLES:**

- Reservas de 2 días de curso en sábado + domingo.
- El sábado no podrá ser el último día del curso ni la noche de entrada de ninguna de las reservas.

## DÍA DE ENTRADA

Recogida de material de esquí / snowboard en el albergue, forfait día completo, picnic en pista, curso de esquí / snowboard (3 horas), cena y alojamiento.

**NOTA:** En caso de optar por reservar igual número de noches que de días de curso, el primer servicio prestado será el de la cena de DÍA DE ENTRADA.

## DÍA/S INTERMEDIO/S

Desayuno, material, curso de esquí / snowboard (3 horas), forfait día completo, picnic en pista, cena y alojamiento.

## DÍA DE SALIDA

Desayuno, material, curso de esquí / snowboard (3 horas), picnic en pista, forfait día completo. Devolución del material en el albergue. Fin del programa.

## HORARIOS

### Desayuno:

7.30 h. a 9.30 h.

### Curso de esquí/snowboard:

11.00 h. a 14.00 h.

### Cena:

19.30 h. a 21.00 h.

## INFO ADICIONAL

### Material para el curso:

Equipo de esquí: bota, fijaciones, esquís, casco y bastones.

Equipo de snowboard: botas, tabla, casco y fijaciones.

DÍAS DE CURSO	2		3		4		5		6	
NOCHES	1	2	2	3	3	4	4	5	5	6
TEMPORADA BLANCA	199€	233€	304€	338€	407€	441€	517€	551€	625€	659€
TEMPORADA VERDE	224€	258€	333€	367€	442€	476€	551€	585€	655€	689€
TEMPORADA AZUL	236€	270€	345€	379€	454€	488€	563€	597€	667€	701€

Precios IVA incluido

El material será recogido y entregado en el Albergue Inturjuven Sierra Nevada. Posibilidad de alquilar el material en Plaza de Andalucía o Borreguiles: Recogida y devolución en el punto y horario establecido según disponibilidad. Aumento de precio por curso: 12 €.

## OFERTA ESPECIAL 4 HORAS DIARIAS DE CURSO:

Suplemento de 5€ por persona / día de curso con horario de 10.00 a 12.00 h. + 14.00 a 16.00 h.

Precios basados en grupo de mínimo 25 alumnos/as. El número de cursos incluidos será el resultante de dividir el número de participantes / 10 (redondeando al alza). En dichos cursos se deberá seleccionar los distintos niveles (principiante, iniciado o avanzado) y modalidades (esquí o snow) que solicita, no siendo nunca superior al número resultante. Una gratuidad para profesor/a por cada 25 alumnos/as. Para el resto del profesorado el precio es el estipulado para el alumnado +15€/ día de curso.

Oferta sujeta a las condiciones específicas de la venta de paquetes de Ski & Snow 2024-2025 y, para las cuestiones no plasmadas en éstas, a las condiciones generales de contratación de Inturjuven.

### OTROS SERVICIOS INCLUIDOS:

Profesores titulados con una ratio máxima de 10 alumnos/as por profesor, coordinador de cursos en pista y animación en el albergue de lunes a sábado tras la cena.

### SERVICIOS OPCIONALES NO INCLUIDOS:

- Monitor acompañante 24h. (1 monitor/50 escolares)
- Jaula - Consigna para el depósito del material. Sujeto a disponibilidad. Capacidad aproximada: 50 equipos. Precio por noche: 55€.
- Seguro de asistencia en viaje para esquiadores en [ESTE ENLACE](#)





# CONDICIONES ESPECÍFICAS DE VENTA DE PAQUETES DE ESQUÍ O SNOWBOARD PARA CENTROS ESCOLARES 2024-2025

## DESTINATARIOS DE LOS PAQUETES

Los destinatarios de los paquetes de esquí o snowboard ofertados por INTURJOVEN en el Folleto adjunto, serán los Centros escolares o Centros de Formación profesional, públicos o privados, que realicen reservas de grupos de, al menos, 25 alumnas y alumnos de entre primero de educación primaria, hasta 2º de bachillerato o grado medio de Formación Profesional.

Para la aplicación de la presente oferta será necesaria la presentación de un Listado de participantes firmado y sellado por parte del Centro escolar o del Centro de Formación, que incluya los datos del alumnado y profesorado acompañante, según el modelo que facilitará INTURJOVEN.

## QUÉ INCLUYEN LOS PAQUETES OFERTADOS

### PAQUETE COMPLETO:

Esta modalidad de paquete incluye:

- El alojamiento en régimen de media pensión (MP) en el Albergue INTURJOVEN de Sierra Nevada, sito en C/ Peñones nº 22 de Monachil.
- Un curso de esquí o snowboard, impartido en la Estación de esquí de Sierra Nevada, de una duración mínima de dos (2) días.
- Material necesario para la práctica del esquí o snowboard, según la modalidad elegida.
- Forfait Escolar.

### PAQUETE ALBERGUE + FORFAIT o ALBERGUE + FORFAIT + EQUIPO:

Esta modalidad de paquete incluye:

- El alojamiento en régimen de media pensión (MP) en el Albergue INTURJOVEN de Sierra Nevada, sito en C/ Peñones nº 22 de Monachil.
- Forfait.
- En su caso, el material necesario para la práctica del esquí o snowboard, según la modalidad elegida.

## QUÉ NO INCLUYEN LOS PAQUETES OFERTADOS

Los paquetes ofertados por INTURJOVEN en cualquiera de sus modalidades no incluyen:

- El transporte hasta el Albergue Inturjoven de Sierra Nevada, y desde éste hacia el lugar de origen, que será, en todo caso, por cuenta del cliente.
- El transporte dentro de la Estación de Esquí de Sierra Nevada, a excepción de los remontes, en el caso de haber contratado el Forfait.
- La ropa recomendada para la práctica del esquí/snowboard.
- Carnet de alberguista, que deberá ser abonado por el cliente en caso de no disponer de él o no tenerlo vigente.
- Póliza de Seguro de Asistencia en Viaje, ni Póliza de Seguro de Cancelación, que cubra los gastos derivados de accidentes en pista, rescate, enfermedades, u otras causas que obliguen a cualquier participante a interrumpir o cancelar el viaje.

En caso de que desee contratar un Seguro de estas características puede acceder a [ESTE ENLACE](#)

## SERVICIOS

### ALOJAMIENTO

El alojamiento de las alumnas y alumnos tendrá lugar en el Albergue INTURJOVEN de Sierra Nevada, sito en C/ Peñones nº 22 de Monachil (Granada), y podrá prestarse en habitaciones individuales, dobles, triples, cuádruples, quintuples o séxtuples, con baño incluido, según disponibilidad.

### RÉGIMEN ALIMENTICIO

El régimen alimenticio aplicable a los paquetes ofertados es el de Media Pensión (MP), y comprende desayuno, cena y picnic tentempié, que se recogerá en las pistas de la Estación de Esquí de Sierra Nevada (Borreguilles).

La media pensión comenzará con la cena del día de llegada y finalizará con el desayuno del día de salida.

En caso de que la Estación de Esquí permaneciese cerrada por causas ajenas a INTURJOVEN, ésta no estará obligada a prestar el servicio de picnic tentempié en las pistas, no pudiendo el Centro escolar reclamar su prestación de otro modo.

A efectos de realizar una adecuada planificación y prestación del servicio, INTURJOVEN facilitará al Centro Escolar un formulario en el que se deberá indicar si alguna de las alumnas o alumnos participantes padece alergias o intolerancias alimentarias. El mencionado formulario debidamente sellado y firmado por la Dirección del Centro - deberá ser remitido a INTURJOVEN con una antelación mínima de seis (6) días a la fecha de entrada al Albergue INTURJOVEN de Sierra Nevada. En otro caso, la prestación de los servicios especiales de comida no estará garantizada, y podrá ser facturada al Centro Escolar.

## **CLASES DE ESQUÍ/SNOWBOARD**

En caso de que el paquete ofertado incluya la impartición de clases de esquí o snowboard, éstas se desarrollarán en la Estación de Esquí de Sierra Nevada, conforme a la modalidad, duración y nivel elegidos, según lo especificado en el Folleto.

Las clases de esquí o snowboard se impartirán por profesorado debidamente cualificado y con experiencia en la práctica de estos deportes de invierno, siendo la ratio alumno/profesor de 10/1.

Para conformar la ratio, se dividirá el número de alumnas y alumnos entre 10, y el número resultante se redondeará al alza, de manera que, por ejemplo, tanto en el caso de grupos de 41 componentes, como en el caso de grupos de 50 componentes, habrá 5 profesores de esquí/snow en total para la impartición de los cursos. Para contratar cursos o niveles extras se podrá solicitar un presupuesto a medida.

La edad mínima de las y los participantes será de 6 años.

Una vez reservada la modalidad escogida, no será posible cambiar los Cursos de Esquí por Cursos de Snowboard y viceversa, salvo que la solicitud de cambio se comunique a INTURJOVEN con, al menos, cinco (5) días de antelación a la fecha de llegada, y siempre según disponibilidad.

La no asistencia a la primera de las clases programadas, o a cualquier otra, supondrá la renuncia tácita al disfrute de las mismas.

## **MATERIAL PARA LA PRÁCTICA DEL ESQUÍ O SNOWBOARD**

En caso de que el paquete ofertado incluya el material necesario para la práctica del esquí/snowboard, éste comprenderá:

- Esquíes o Tabla de snowboard.
- Botas.
- Bastones para la práctica del esquí.
- Casco (sólo para las alumnas y alumnos).

El equipo se entregará en perfectas condiciones de uso, por lo que será responsabilidad del Centro Escolar devolverlo en el estado en que se le entregó y, en otro caso, correr con los gastos de su pérdida, hurto, robo o extravío, de conformidad a los precios publicados en el guarda esquí del Albergue INTURJOVEN de Sierra Nevada, en el de CETURSA SIERRA NEVADA, o en el Guarda Esquí designado por INTURJOVEN para la recogida del mencionado material.

## **FORFAIT**

El forfait incluido en los paquetes ofertados es el título transporte expedido por CETURSA SIERRA NEVADA, S.A. para la utilización de los remontes dentro de la Estación de Esquí de Sierra Nevada, por lo que está sujeto a las Condiciones de uso publicadas por la misma en el siguiente enlace:

<https://sierranevada.es/es/invierno/forfaits/condiciones-de-uso>

En virtud de lo anterior, al tratarse el forfait de un producto de CETURSA SIERRA NEVADA, S.A., será ésta quien responderá ante cualquier incidencia en el uso del mismo.

En caso de pérdida o extravío del forfait antes de la finalización de su uso, el Centro Escolar deberá solicitar a CETURSA SIERRA NEVADA, S.A. su reimpresión, abonando el coste correspondiente.

### **-ABONOS POR NO USO DEL FORFAIT-**

Un forfait o tique de acceso a remontes/transportes de cualquier modalidad usado no tiene posibilidad alguna de devolución, ni parcial ni total en ningún caso.

Si durante el funcionamiento de la Estación de Esquí por motivos de seguridad u otras causas justificadas, CETURSA SIERRA NEVADA, S.A. se ve obligada a cerrar al público instalaciones y pistas, ello no obliga necesariamente a la devolución del importe del forfait.

Los abonos autorizados por CETURSA SIERRA NEVADA, S.A. se valorarán por retarificación. Este trámite implica el cobro al cliente de 10 Euros por forfait y día no usado, en concepto de gastos de gestión.

En los casos de NO USO del forfait que afecten a viernes y/o lunes, y cuyos días de uso sean sábado y domingo, se facturará la tarifa PVP publicada por CETURSA SIERRA NEVADA, S.A., generando dicha devolución, si procede, gastos de 10 Euros por forfait y día no usado.

## MODIFICACIÓN DE LA RESERVA

El Centro Escolar podrá modificar la reserva realizada antes del comienzo de los servicios, mediante el cambio en la identidad de las alumnas o alumnos incluidos inicialmente en la misma, o el incremento del número de personas establecido, siempre que exista disponibilidad.

En este último caso, el incremento podrá suponer un aumento de precio, siempre que la solicitud se produzca con menos de 72 horas de antelación al comienzo de los servicios; en función del coste del forfait soportado por INTURJOVEN.

La reducción del número de personas, o la disminución de los servicios contratados, supondrá el desistimiento de la reserva, y estará sujeta a las penalizaciones establecidas en el apartado siguiente de las presentes Condiciones Específicas.

## POLÍTICA DE CANCELACIÓN Y DERECHO DE DESISTIMIENTO

El Centro escolar podrá desistir de la reserva en cualquier momento anterior al comienzo de los servicios. A tal efecto, podrá utilizar el modelo de formulario de desistimiento que figura en el Anexo B del Real Decreto Legislativo 1/2007, de 16 de noviembre, por el que se aprueba el texto refundido de la Ley General para la Defensa de los Consumidores y Usuarios y otras leyes complementarias; o bien realizar otro tipo de declaración inequívoca en la que señale su decisión de desistir de la reserva.

En este caso, abonará a INTURJOVEN, en concepto de penalización, los siguientes porcentajes en función de la antelación de la cancelación de la reserva, conforme a lo dispuesto en el artículo 160 del Real Decreto Legislativo 1/2007, de 16 de noviembre, por el que se aprueba el texto refundido de la Ley General para la Defensa de los Consumidores y Usuarios y otras leyes complementarias:

- El 30 % del total del importe de la reserva, en caso de cancelaciones realizadas entre 15 y 8 días antes a la fecha de comienzo de los servicios.
- El 50 % del total del importe de la reserva, en caso de cancelaciones realizadas entre 7 y 2 días antes a la fecha de comienzo de los servicios.
- El 100 % del total del importe de la reserva, en caso de cancelaciones realizadas en las 24 horas anteriores, o en la misma fecha de comienzo de los servicios, o en caso de no -show.

En caso de que el número de reservas canceladas afecte a menos del 10 % del número total de las inicialmente realizadas, no se repercutirá al Centro Escolar penalización alguna, siempre que las cancelaciones hayan sido comunicadas a INTURJOVEN con, al menos, 72 horas de antelación a la fecha de comienzo de los servicios. No obstante lo anterior, INTURJOVEN repercutirá al Centro escolar 20 Euros por cada forfait cancelado, en concepto de gastos de gestión. Asimismo, INTURJOVEN podrá repercutir al Centro Escolar el importe del forfait y del resto de servicios cuyo importe haya sido anticipado a un tercero para la conformación del paquete.

El Centro Escolar podrá suscribir un contrato de seguro, a su exclusivo cargo, que cubra los gastos de cancelación o anulación del paquete en caso de accidente, enfermedad o fallecimiento de alguna o alguno de los participantes o sus familiares, así como de cualquier otra contingencia que impida disfrutar del paquete. Si desea más información, puede acceder al siguiente [ENLACE](#)

## CONDICIONES DE REEMBOLSO EN CASO DE NO APERTURA DE LA ESTACIÓN DE ESQUÍ DE SIERRA NEVADA

Únicamente la no apertura de la Estación de Esquí de Sierra Nevada por parte de CETURSA SIERRA NEVADA, S.A., por motivos de seguridad, causas meteorológicas, u otras debidamente justificadas por la misma, dará derecho al Centro Escolar al reembolso del coste no repercutido a INTURJOVEN en concepto de forfaits y demás servicios adicionales incluidos en el paquete, devolviéndose al cliente las siguientes cantidades:

<b>PAQUETE CURSO COMPLETO</b> (ALBERGUE + CURSO + MATERIAL + FORFAIT)	<b>43 €/persona/día</b>
<b>PAQUETE ALBERGUE + FORFAIT + MATERIAL</b>	<b>38 €/persona/día</b>
<b>PAQUETE ALBERGUE + FORFAIT</b>	<b>33 €/persona/día</b>

Las plazas gratuitas no tendrán derecho a reembolso.

## ACEPTACIÓN

La contratación por parte del cliente de cualquiera de los paquetes de Esquí o Snowboard ofertados por INTURJOVEN en el Folleto adjunto, implica la plena aceptación de las presentes Condiciones Específicas.

En lo no especificado expresamente en el presente documento, se aplicará subsidiariamente lo dispuesto en las [Condiciones Generales de Reserva de INTURJOVEN](#).

## VIGENCIA

Las presentes Condiciones Específicas tendrán validez desde su publicación hasta la finalización de la oferta por parte de INTURJOVEN, siendo vinculantes durante este periodo. Cualquier cambio realizado en las mismas durante su vigencia será válido, siempre que sea comunicado al cliente con 48 horas de antelación a la fecha de formalización de la reserva.

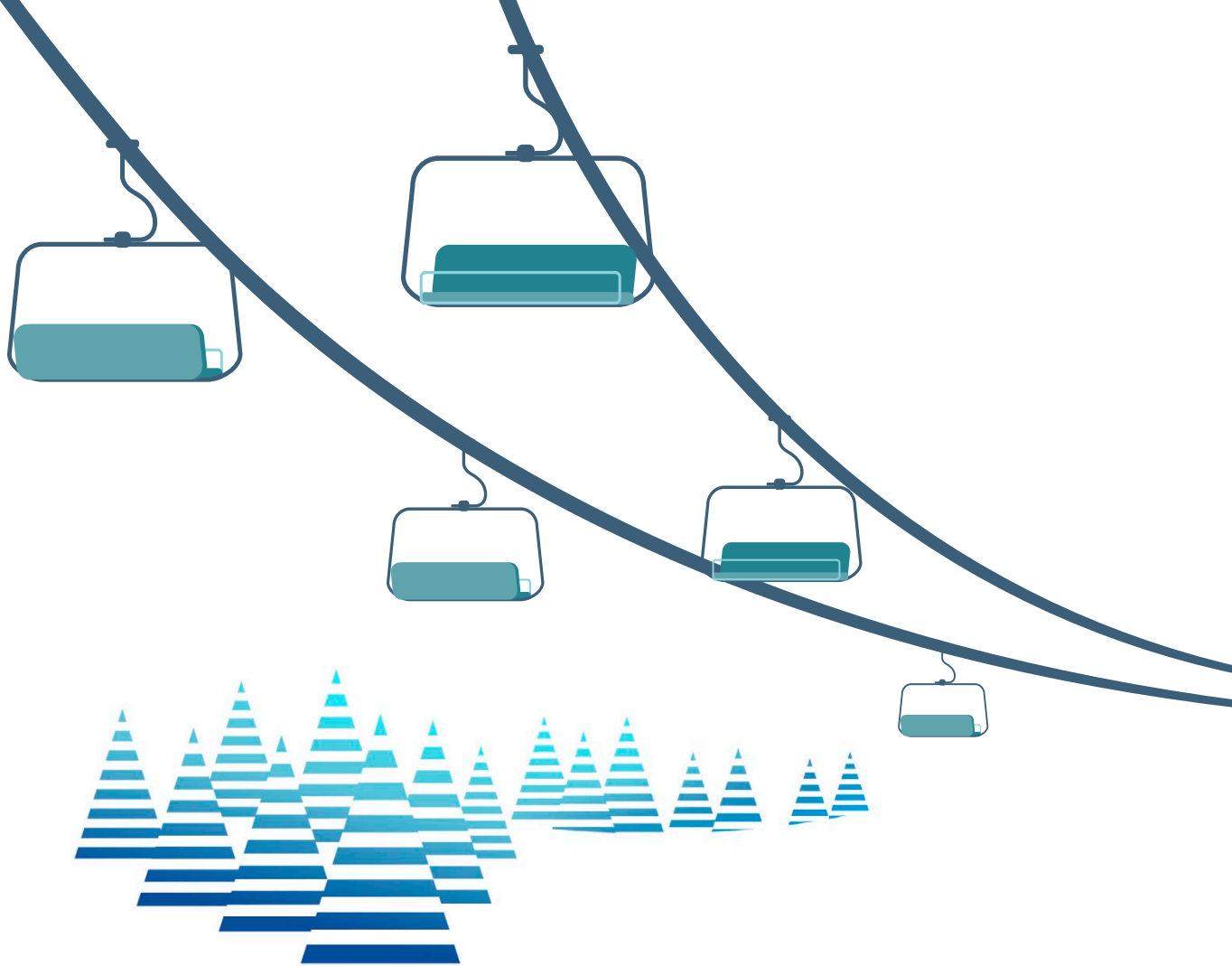

**Junta de Andalucía**

Consejería de Inclusión Social,  
Juventud, Familias e Igualdad

**Andalucía**

INFORMACIÓN Y RESERVAS

**955 181 181**

[reservas.itj@juntadeandalucia.es](mailto:reservas.itj@juntadeandalucia.es)

[www.inturjoven.com](http://www.inturjoven.com)